

MAPA ÍNDICE DE USO DEL AGUA (IUA)

SITIO RAMSAR COMPLEJO DE HUMEDALES URBANOS DEL DISTRITO CAPITAL DE BOGOTÁ

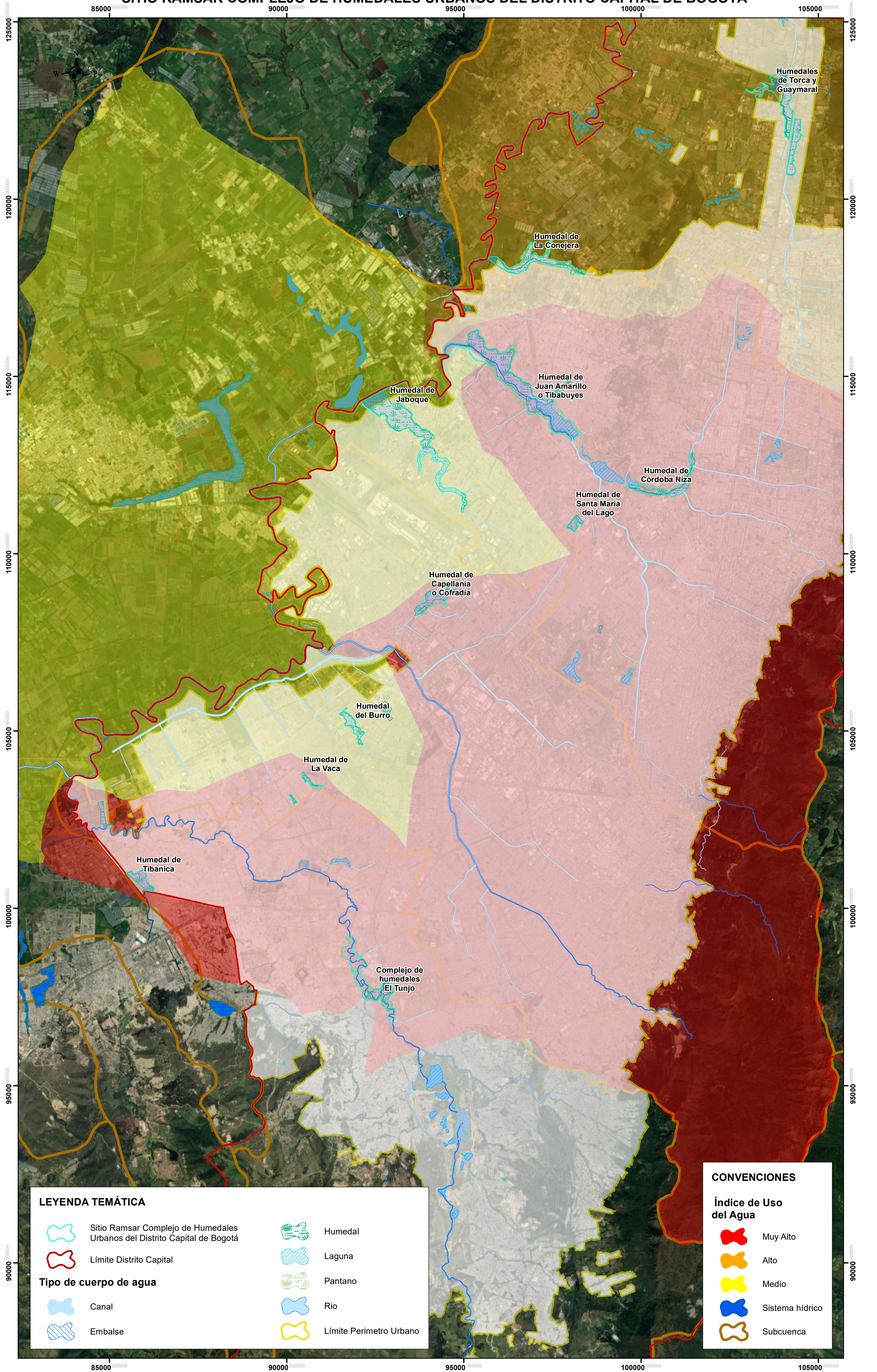

LEYENDA TEMÁTICA

- Sitio Ramsar Complejo de Humedales Urbanos del Distrito Capital de Bogotá
- Límite Distrito Capital
- Tipo de cuerpo de agua**
- Canal
- Embalse
- Humedal
- Laguna
- Pantano
- Río
- Límite Perímetro Urbano

CONVENCIONES

- #### Índice de Uso del Agua
- Muy Alto
 - Alto
 - Medio
 - Sistema hídrico
 - Subcuenca

NOTA: Esta comunicación es de carácter general y se expide a petición del solicitante tomando como base el mapa de referencia de IDECA. Debe ser tomada solo como un documento informativo. La Estructura Ecológica Principal es del Decreto 555 de 2021

		<p>ESCALA 1:70.000</p>	<p>Elaborado por: SDA Subdirección de Políticas y Planes Ambientales - SPPA Grupo de Planes de Manejo Ambiental - PMA</p> <p>Fecha de elaboración: Mayo de 2022 Bogotá D.C. Colombia</p>	<p>Sistema de Proyección de Coordenadas: MAGNA Ciudad Bogotá</p> <p>Proyección: Transverse Mercator Origen de Coordenadas: W 74,14659167 N 4,68048611</p> <p>Falso Origen: N 109320,965 E 92334,879</p>	<p>Fuentes de Información: Secretaría Distrital de Ambiente - SDA Sitio Ramsar: Dec. 555 de 2021 Perímetro Urb.: Dec. 555 de 2021 Estaciones: IDEAM Subcuencas: IDEAM</p> <p>Mapa de Referencia: IDECA, carácter general.</p>
--	--	------------------------	--	---	---